



COMUNE DI MASSA LOMBARDA

Assessorato alla Cultura

Comitato per le feste di San Paolo

col patrocinio della Regione Emilia-Romagna e della Provincia di Ravenna

Massa Lombarda dal 12 gennaio

# San Pêval di Segn

2013



**ARTE • MUSICA**  
**SPETTACOLI • DIVERTIMENTI**  
**GASTRONOMIA • FIERA MERCATO**

L'Amministrazione Comunale ringrazia il Forum delle associazioni con il quale si è condivisa la programmazione degli eventi delle Feste di San Paolo 2013 e in particolare:

AMICI VOLONTARI DELLO IOR - MASSA LOMBARDA  
ASS. NAZIONALE ALPINI - GRUPPO DI MASSA LOMBARDA  
ASSOCIAZIONE PRO LOCO - MASSA LOMBARDA  
ASSOCIAZIONE SONORA SOCIAL CLUB  
ASSOCIAZIONE SUBURBIA  
ASSOCIAZIONE TANGORE  
AVIS - MASSA LOMBARDA  
CASA PROTETTA MANUELA GEMINIANI  
CIRCOLO BOCCIOFILO MASSESE  
CIRCOLO FOTOGRAFICO MASSESE  
CIRCOLO MASSESE  
COMITATO CENTRO GIOVANI JYL  
COMITATO PER LA CHIESA DELL'OPPIO  
CORO ETTORE E ANTONIO RICCI  
CORO NUOVA ARMONIA  
UDI - MASSA LOMBARDA  
PARROCCHIA CONVERSIONE DI SAN PAOLO  
PICCOLO TEATRO DELL'ORATORIO SAN PAOLO  
RADIO SONORA  
SANVITALE41 STUDIO ARTECONTEMPORANEA



Per informazioni:

**CENTRO DI COMUNICAZIONE E ASCOLTO**

tel. 0545 985890

[comunicazioneascolto@comune.massalombarda.ra.it](mailto:comunicazioneascolto@comune.massalombarda.ra.it)

[www.comune.massalombarda.ra.it](http://www.comune.massalombarda.ra.it)

**UFFICIO CULTURA**

tel. 0545 985832

[cultura@comune.massalombarda.ra.it](mailto:cultura@comune.massalombarda.ra.it)



Comune di Massa Lombarda  
Assessorato alla Cultura

# San Pêval di Segn 2013

L'anno, per Massa Lombarda, si apre con i festeggiamenti del Patrono, la Conversione di San Paolo. È forse il modo migliore per iniziare. È un momento prezioso, un'occasione per conoscere la storia del nostro paese, per riscoprire tradizioni e per rinnovare quel senso di comunità che oggi, più che mai, ci è utile per affrontare un presente difficile.

È un momento di festa, che si esprime nel ricco calendario di iniziative che la città, nel suo insieme, ha saputo mettere in piedi. Le mostre, la buona cucina, la fiera, gli appuntamenti culturali e di spettacolo, gli incontri. L'epicentro naturalmente sarà il 25 gennaio, ma l'invito è quello di curiosare in città fra i tanti appuntamenti in programma. Tante le conferme, ma anche tante novità, come l'incontro con il cantautore *Samuele Bersani* il 23 gennaio o la prima edizione della rassegna *Di Buona Forchetta*, un ciclo di sei concerti organizzati nei ristoranti di Massa Lombarda e che sarà inaugurata proprio la sera del patrono. Un calendario frutto delle collaborazioni e del lavoro, prezioso e costante, delle tante associazioni coinvolte, a cui va il nostro più sentito ringraziamento. Come al solito, hanno scelto di esserci in uno dei momenti più importanti per la nostra città. E a tutti voi, l'augurio sincero di vivere questa festa nel segno dello scambio e della condivisione fra concittadini.

L'Assessore alla cultura  
*Davide Pietrantoni*

Il Sindaco  
*Linda Errani*

# Perché “San Pêval di Segn”?

Fin dall'antichità i contadini dotati di un acuto spirito di osservazione, vivendo a stretto contatto con la natura, da essa trassero gli elementi per interpretare i messaggi che da questa pervenivano. Osservavano la luna, il sole, il vento, il comportamento degli animali della corte, della stalla, il fumo che usciva dal camino, il contenitore del sale e un'infinità di tanti altri particolari e, interpretandone il significato, formulavano le loro conclusioni. Fu un processo molto lungo, frutto di osservazioni che si protrassero per secoli e che coinvolse decine e decine di generazioni. Alla fine del percorso, pur non conoscendo ancora le leggi che regolavano questi fenomeni, erano ugualmente in grado di interpretarle al meglio e fare previsioni sul cambiamento del tempo, con una buona approssimazione, che permetteva loro di organizzare il proprio lavoro nel modo migliore. Se ciò era possibile per una previsione limitata nel tempo, avranno pensato, perché non tentare di estenderla a tutto l'arco di un anno? Perciò, partendo dal medesimo concetto, elaborarono una teoria, molto più fantasiosa, anch'essa basata sull'osservazione dei fenomeni naturali. Questa attribuiva alle condizioni meteorologiche dei primi 24 giorni dell'anno un valore di anticipazione valida per tutti i dodici mesi successivi. Le indicazioni scaturite dall'osservazione dei primi dodici giorni di gennaio, forniscono, nell'ordine, le indicazioni per i primi quindici giorni di ogni singolo mese. Le indicazioni dei restanti 15 giorni, sono ricavate dai 12 giorni successivi. Solo che nel secondo caso, l'abbinamento del giorno/mese va fatto a ritroso, cioè iniziando da dicembre, novembre, ecc., completando in questo modo la previsione. Questo periodo di ventiquattro giorni era chiamato “al spej di mis” (le spie dei mesi). Completata la previsione meteorologica, manca ancora la valutazione generale sull'andamento dell'annata. Questo compito era riservato al venticinquesimo giorno di gennaio, giorno di San Paolo (festa patronale di Massa Lombarda). Da qui San Pêval di Segn. Questa previsione si otteneva scrutando la giornata nei suoi eventuali cambiamenti, tenendo conto che: 1) la pioggia, predice abbondanza; 2) il sole, carestia; 3) una giornata nuvolosa, un'annata normale. Questo per i raccolti. In generale, una giornata di vento è presagio di guerra. Una giornata di nebbia preannuncia un anno poco propizio per la salute.

*Testo a cura di Luigi Mazzolani*

# Il programma di San Paolo

SABATO 12 GENNAIO

*Sala del Carmine – ore 21,00*

La compagnia Piccolo Teatro dell'Oratorio San Paolo  
presenta

## **LA PIGNATAZA**

Brillante commedia dialettale

Offerta libera

Il ricavato sarà devoluto per le manutenzioni  
della Chiesa di San Salvatore

SABATO 19 GENNAIO

*Chiesa di San Paolo – ore 20,45*

## **XVI CONCERTO DI SAN PAOLO**

Tradizionale rassegna corale

con la partecipazione del coro Nuova Armonia  
e di un coro ospite.

a cura della Parrocchia Conversione di San Paolo

DOMENICA 20 GENNAIO

*SanVitale41 Studio Artecontemporanea – ore 17,00*

Inaugurazione Mostra

## **APPARENZE**

**Opere di Barbara Cotignoli**

con il contributo di UDI Massa Lombarda

*Circolo Massese – ore 20.30*

Inaugurazione mostra fotografica

## **Gente di casa nostra: I FRATELLI RICCI**

con l'esibizione del Coro Ettore e Antonio Ricci

e la partecipazione straordinaria

di Eugenia Foligatti

accompagnata dalla pianista prof.ssa Emanuela Bassi

a cura del Circolo Massese, del Coro Ettore e Antonio Ricci

e dell'Associazione Pro Loco Massa Lombarda

21 – 26 GENNAIO

Bocciodromo – ore 20,30

## **XIX TROFEO “CITTA’ DI MASSA LOMBARDA”**

Gara provinciale a coppie di bocce  
a cura del Circolo Bocciofilo Massese

MERCOLEDI’ 23 GENNAIO

Sala del Carmine – ore 18,00

Inaugurazione della mostra

## **Novecento ritrovato GIOVANNI MAIARDI** **pittore ed incisore massese**

Introduzione critica a cura di Orlando Piraccini  
(IBC Emilia-Romagna)  
a cura dell’Assessorato alla Cultura  
con il patrocinio della Regione Emilia-Romagna

Sala del Carmine – ore 21,00

## **Radio Tellers con SAMUELE BERSANI**

Incontro con uno dei cantautori più originali  
della nostra scena nazionale  
Oltre 20 anni di carriera raccontati in una sera:  
la sua musica, le idee, gli incontri  
Conduce la conversazione Gianni Gozzoli  
a cura di Ufficio Politiche Giovanili  
dell’Unione dei Comuni della Bassa Romagna  
in collaborazione con Comune di Massa Lombarda,  
Associazione Sonora Social Club,  
Associazione Suburbia e Radio Sonora

## **FRANCA CALZATURE**

*Maria Cristina  
Diesel • Frau  
Logan • Primigi  
Lelli Kelly • D+  
Docksteps*



C.so Vittorio Veneto 60 - Massa Lombarda - tel. 0545 81516

**MERCOLEDÌ  
23 GENNAIO**

ore 21,00  
Sala del Carmine

**Radio Tellers con  
SAMUELE BERSANI**

**Oltre 20 anni di carriera  
raccontati in una sera:  
la sua musica,  
gli incontri,  
le idee**

**Ingresso  
gratuito**

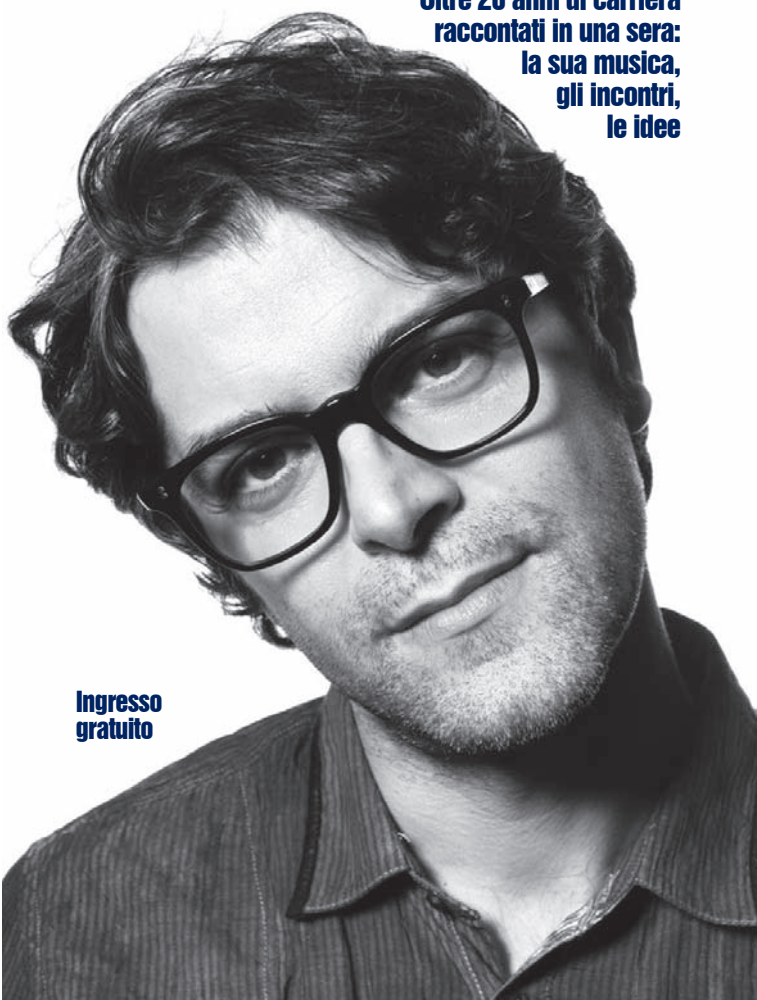

VENERDI' 25 GENNAIO

# FESTA DI SAN PAOLO

*Sala consiliare – ore 10,00*

Inaugurazione della mostra

## **PERCORSI FOTOGRAFICI**

Mostra collettiva di fotografia

a cura del Circolo Fotografico Massese

*Chiesa di San Paolo – ore 10,30*

## **S.S. MESSA SOLENNE**

Celebrata dal Vescovo Monsignor Tommaso Ghirelli

*Sala Zaccaria Facchini – ore 11,30*

Inaugurazione della mostra

## **VEDERE PER ABITARE IL PAESAGGIO**

**Opere di Angelo Locascio**

a cura dell'AVIS Massa Lombarda

*Casa protetta Manuela Geminiani – ore 15,30*

Inaugurazione mostra

## **I GIOCHI DI UNA VOLTA** costruiti e raccontati

# 6 buoni motivi per venire

## **1 cultura**

**Segui l'itinerario**

**e visita le 9 mostre di San Paolo**

★ VEDI  
APPROFONDIMENTI

## **2 shopping**

**... fra le bancarelle della  
tradizionale Fiera di San Paolo  
e i negozi di Massa Lombarda**



# 3 buon cibo

★ VEDI  
APPROFONDIMENTI

I pranzi in famiglia,  
i piatti tradizionali,  
la Sagra del Sabadone in piazza  
e novità 2013...  
la rassegna DIBUONAFORCHETTA

# 4 solidarietà

Corso Vittorio Veneto, 32

## Mercatino DEL RICAMO

dalle ore 10,30 alle ore 19,00

a cura dell'Associazione Pro Loco Massa Lombarda

# 5 divertimento

Luna Park in Piazza Mazzini

# 6 e per finire...

... una festa di comunità,  
nel segno delle nostre tradizioni

**intralot** giochi e scommesse

**aams** ASSOCIAZIONE AMMISISTRATIVA

**GIOCO SICURO**

**SNAI scommesse**

aperto tutti i giorni  
dalle 6,30 alle 20,00  
domenica dalle 9,00 alle 13,00

new slot

**TABACCHERIA ALIMENTARI**

**MONTALTO** lotto

servizio fax  
fotocopie  
super enalotto  
lotteria italiana  
gratta&vinci  
distributore automatico 24/24  
tabacchi western union

spesa a domicilio senza aggiungere 1 €

di **MONTALTO ROBERTO UMILE**  
Viale della Resistenza, 18 - Tel. 0545 291047  
48024 MASSA LOMBARDA (RA) Fax 0545 83366

Assessorato alla Cultura



# DIBUNA FORCHETTA

LA BUONA MUSICA A TAVOLA  
Concerti nei ristoranti di Massa Lombarda

*25 gennaio • Trattoria Da Roberto*  
PEPE MEDRI. DIMITRI SILLATO.  
L'inconsapevole Tom Frost

*1 febbraio • Ristorante Pizzeria Ellepi*  
GIACOMO TONI. ALFREDO NUTI DAL PORTONE.

*8 febbraio • Trattoria Cà della Lanterna*  
SILVIA DONATI. GIANCARLO BIANCHETTI.

*15 febbraio • Osteria Il Meletolo*  
DEBORA PETRINA. MIRKO DI CATALDO.

*22 febbraio • La Cascina di Gildo*  
CHIARA PANCALDI. DAVIDE BRILLANTE.

*1 marzo • Agriturismo Le Rondini*  
CORdas. ALESSIA OBINO. DOMENICO CALIRI.

*Concerti alle ore 21,30*

con il contributo di



## SABATO 26 GENNAIO

*Piazza Matteotti ore 8,00 – 17,00*

### **MERCATINO DEI RICORDI**

Mostra-scambio dell'hobbismo, collezionismo, antiquariato  
a cura dell'Associazione Pro Loco Massa Lombarda

*Circolo Massese – ore 20,00*

### **FESTA DI SAN PAOLO**

Con buffet e piano bar  
a cura del Circolo Massese

*Bocciodromo – ore 20,00*

### **XIX TROFEO “CITTA’ DI MASSA LOMBARDA”**

FINALE della gara provinciale a coppie di bocce  
a cura del Circolo Bocciofilo Massese

## DOMENICA 27 GENNAIO

*Centro di Quartiere Fruges – ore 12,00*

### **IN TANTI A TAVOLA PER L'OPPIO**

Pranzo a sostegno della Chiesa dell'Oppio  
a cura del Comitato per la Chiesa dell'Oppio

## MERCOLEDI' 30 GENNAIO

*Centro culturale Carlo Venturini – ore 21,00*

### **PASTA NERA**

Proiezione del documentario di Alessandro Piva  
presentato al Festival di Venezia 2011.

A seguire i racconti di Giovanna Pagani cittadina di  
Massa Lombarda intervistata nel documentario  
a cura dell'Assessorato alla Cultura e di UDI Massa Lombarda

*Tra il 1945 e il 1952 migliaia di famiglie del Centro-Nord,  
per lo più emiliane, aprono le loro case ai bambini provenienti  
dalle zone del Meridione più colpite dalla guerra. L'iniziativa,  
promossa dall'Unione delle Donne Italiane, coinvolse più  
di 70.000 bambini e rappresenta uno dei migliori esempi di  
solidarietà e slancio unitario nella storia del nostro Paese.*

## SABATO 2 FEBBRAIO

*Sala del Carmine – ore 21,00*

### **SERATA DI TANGO**

Esibizione di tango argentino e lezione di prova, aperta a  
tutti. A seguire buffet. Ingresso gratuito  
a cura dell'Associazione Tangore



lo stile in casa tua

cassani & martignani  
ARREDI E DESIGN

VIA BARACCA, 70  
48022 LUGO  
TEL. / FAX 0545 31440

ambienti unici e avvolgenti  
... momenti irripetibili



*Sala del Carmine*

**dal 23 gennaio al 17 febbraio 2013**

a cura dell'Assessorato alla Cultura

**Novecento ritrovato**  
**GIOVANNI MAIARDI**  
**pittore ed incisore massese**

**Inaugurazione: 23 gennaio – ore 18,00**

venerdì: 16,00 / 19,00  
sabato e domenica: 10,00 / 12,00 - 16,00 / 19,00  
25 gennaio: 10,00 / 12,00 - 14,30 / 19,00



Giovanni Maiardi, artista d'origine massese, è stato valente pittore, distinguendosi anche come incisore, già assistente all'Accademia di Belle Arti di Ravenna del celebre artista padovano Tono Zancanaro. Nel corso della sua lunga carriera artistica ha ottenuto riconoscimenti pubblici e autorevoli attenzioni da parte della critica. Allievo di Umberto Folli, ha esordito alla fine degli anni '50.

Partendo da una matrice sostanzialmente figurativa, si è cimentato anche in alcune interessanti esperienze sperimentali sul piano tecnico e dei linguaggi espressivi. Per queste ragioni, l'esposizione intende rendere a Giovanni Maiardi un sentito e doveroso omaggio, segnando l'inizio di un percorso di riscoperta.

Tutti i giorni  
pane senza  
lievito di birra



Produciamo  
pane genuino  
con  
lievito madre  
e  
senza l'aggiunta  
di  
additivi chimici

Via Martiri della Libertà, 177 - Fruges di Massa Lombarda - Tel. 0545 83927

*Centro Culturale Carlo Venturini*  
dal 9 dicembre 2012 al 27 gennaio 2013  
a cura dell'Assessorato alla Cultura

# **SELVATICO. Spore. Due. E BIANCA**

**Regni Bambini (parte A)**

Opere di Andrea Salvatori

giovedì e venerdì: 15,00 / 18,00  
sabato e domenica: 10,00 / 12,00 - 15,00 / 18,00  
25 gennaio: 10,00 / 12,00 - 15,00 / 18,00

Il 25 gennaio è possibile visitare il museo con la guida.



*E Bianca. Una parola diversa per dire latte* è il secondo episodio del progetto *Selvatico. Spore*. Sono coinvolti 6 comuni, 9 spazi espositivi e oltre 50 artisti in un percorso sull'arte contemporanea ricco di stimoli e suggestioni. Le mostre sono prevalentemente allestite nei musei della Bassa Romagna e dialogano con



Centro Giovani JYL

dal 9 dicembre 2012 al 27 gennaio 2013

a cura dell'Assessorato alla Cultura

## SELVATICO. Spore. Due. E BIANCA

### Regni Bambini (parte B)

Opere di Benedetto Di Francesco,  
Vittorio D'Augusta, Andrea Ghetti,  
Virginia Mori, Octavia Monaco,  
Fabiana Guerrini, Pomelo

giovedì e venerdì: 15,00 / 18,00  
sabato e domenica: 10,00 / 12,00 - 15,00 / 18,00  
25 gennaio: 10,00 / 12,00 - 15,00 / 18,00

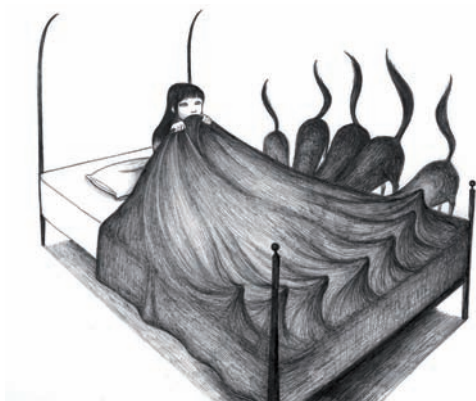

essi. Un disegno-ragnatela fatto di corrispondenze. Opere che sono accolte dove il museo aleggia, scorre sotterraneo o risuona come un'eco, ma anche vere e proprie intrusioni. La sezione di Massa Lombarda dal titolo *Regni Bambini* si articola al tra il Centro Culturale e il Centro Giovani JYL.



Centro  
Riscaldamento  
Idrico  
Sanitario

Via N. Bixio, 5 - Tel. **0545 81861** - Fax **0545 978035**  
48024 MASSA LOMBARDA (RA) - [cris.idraulica@tin.it](mailto:cris.idraulica@tin.it)

# S.I.V.E.R. snc

di TAZZARI e LUSA

## SABBIATURA-VERNICIATURA TINTEGGIATURA - TERMOCAPPOTTI

Via Zaganelli, 74 - MASSA LOMBARDA (RA)  
Tel./Fax 0545 971572 - E-mail: siversnc@libero.it  
Tazzari E. 335 325361 - Lusa A. 340 5802585



## OTTICA MARTINI

ha il piacere di presentare il nuovissimo  
e vasto assortimento di occhiali da vista  
e da sole, primavera-estate 2013

**Ottica Martini**

corso V. Veneto, 79 - Massa Lombarda  
Tel. 0545 81459

# Erboristeria da Laura

Prodotti naturali e Alimentazione Bio



*Un piccolo omaggio  
a tutti coloro che  
verranno a trovarci  
durante la festività  
di San Paolo*

Via XIII Aprile, 6  
48024 Massa Lombarda (RA)

Tel. 0545-1894457

[www.erboristeriadalaura.it](http://www.erboristeriadalaura.it)

e-mail: [erboristeriadalaura@gmail.com](mailto:erboristeriadalaura@gmail.com)

"Fermati e ascolta. La natura è di tutti coloro che sanno accoglierla.  
Impara a sognare e vai con fermezza nella direzione dei tuoi desideri."

(cit. Zuccari)



*Sala Zaccaria Facchini*  
dal 25 gennaio al 3 febbraio 2013  
a cura dell'AVIS Massa Lombarda

## **VEDERE PER ABITARE IL PAESAGGIO**

**Opere di Angelo Locascio**

**Inaugurazione: 25 gennaio - ore 11,30**

25 gennaio: 11,30 / 12,30 - 14,00 / 19,00  
sabato e domenica: 10,00 / 12,00 - 14,00 / 19,00



Vedere... e si percepisce subito un fremito.  
Il pittore ci offre un'interpretazione del paesaggio forte ed energica attribuendogli una dimensione di pura armonia con le diverse gradazioni di colore. Un sentimento di rispetto del paesaggio, della natura. È come cogliere la bellezza transitoria di un fiore sbocciato, l'odore dell'erba appena tagliata, un tramonto lontano.  
I colori, nelle più diverse tonalità, riempiono lo spazio. Lo sguardo comincia a raccogliere emozioni. Il colore si raggruma e si dilata, segue i rami sinuosi degli alberi o si addensa sui tetti delle case, del mare.

**LE QUATTRO STAGIONI! AL CARMINE**  
**CONFETTERIA CIOCCOLATERIA LUYERIE VINI E LIQUORI**  
**CARTE NASTRI ADDOBBI PER TUTTE LE STAGIONI**  
**ARTICOLI DA REGALO**



TEL / FAX : 0545/971266  
CORSO VITTORIO VENETO 55  
48024 MASSA LOMBARDA (RA)  
*le4stagionalcarmine@alice.it*



*Sala Consiliare*

**dal 25 gennaio al 3 febbraio 2013**

a cura del Circolo Fotografico Massese

## **PERCORSI FOTOGRAFICI**

**Mostra collettiva di fotografia**

**Inaugurazione: 25 gennaio - ore 10,00**

25 gennaio: 9,30 / 12,00 - 14,00 / 19,00  
feriali: 9,00 / 12,00



Mostra collettiva dei soci del Circolo fotografico con l'apporto di giovani fotografe.

*Bar Gelateria* **Tiffany**

*tutto l'anno gelati, torte, semifreddi  
produzione propria*

*idee regalo*

Piazza Matteotti, 3 - Tel. 0545 84336  
MASSA LOMBARDA (RA)

SanVitale41 Studio Artecontemporanea

dal 20 gennaio al 3 febbraio 2013

con il contributo di UDI Massa Lombarda

## APPARENZE

Opere di Barbara Cotignoli

**Inaugurazione: 20 gennaio - ore 17,00**

|                    |                               |
|--------------------|-------------------------------|
| feriali:           | 16,00 / 19,00                 |
| sabato e domenica: | 10,00 / 12,00 - 16,00 / 19,00 |
| 25 gennaio:        | 10,00 / 12,00 - 15,00 / 19,00 |



abiti, la fatica del presenziare giocoso al quotidiano scorrere del tempo.

*Barbara Cotignoli*

“Scaturiscono nei suoi lavori una sorta di ipersensibilità e di incalcolabili competenze: architettura, segno, uso polistratificato del colore. Si evidenziano uno stile poliedrico e una personalità eclettica fino a rendere le cose impalpabili e di una femminilità e dolcezza da lasciare disarmati”.

*Lorenzo Bartolini*



**ERBORISTERIA  
PARAFARMACIA**  
dottorisse  
**Berardi**

**CORSO VITTORIO VENETO, 29  
0545 83490 MASSA LOMBARDA**

. farmaci da banco . omeopatici . fitoterapici  
. prodotti erboristici e consulenza specializzata  
. articoli sanitari . cosmesi . libri  
. alimentazione biologica e speciale  
. assortimento di thé, tisane e accessori

*Chiesa di San Salvatore*

**dal 25 al 27 gennaio 2013**

a cura dell'Associazione Nazionale Alpini  
Gruppo di Massa Lombarda

# **PER NON DIMENTICARE QUELLI CHE NON TORNARONO**

**Mostra fotografica  
sulla campagna di Russia**

orari: 9,00 / 11,00 - 14,00 / 19,00



Gli episodi raffigurati rappresentano momenti di vita quotidiana all'interno della grande tragedia della guerra ed in particolare sulla campagna di Russia. Dei militari rappresentati, molti non sono tornati e tra questi ultimi anche cittadini di Massa Lombarda e dintorni. La mostra è in primo luogo dedicata a loro.

*QUANDO LA PASSIONE DIVENTA REALTA',  
NASCONO DIVINI SAPORI*

**DIVINI SAPORI**  
cose buone da asporto

LA QUALITA' DEL RISTORANTE  
LA COMODITA' DI CASA TUA

Corso Vittorio Veneto, 9 (vicino al semaforo) MASSALOMBARDA (RA)  
TEL. 0545 970106

*Circolo Massese*  
dal 20 gennaio al 3 febbraio 2013  
a cura del Circolo Massese

## Gente di casa nostra: **I FRATELLI RICCI**

**Inaugurazione: 20 gennaio - ore 20,30**

feriali: 20,00 / 22,00

festivi: 14,00 / 22,00



Il déjà vu del Circolo Massese, su personaggi che hanno scritto la storia di Massa Lombarda, porta alla ribalta i fratelli Antonio ed Ettore Ricci.

Il primo: maestro di musica, clarinettista, autore di cante romagnole, direttore della banda e del coro cittadino, è entrato nel cuore dei massesi per bontà, altruismo e passione per la sua terra. Il secondo: impiegato ferroviario, poeta, sindaco per oltre una legislatura della città poco oltre la metà del novecento, si è fatto apprezzare per solerzia, capacità organizzativa e fluide parole, trasformate in note dal fratello. Al Circolo Massese, dal 20 gennaio al 3 febbraio, la mostra di foto, tante foto, sulla loro vita.

**PIZZA L'EGRA**



Aperto tutti i giorni  
dalle 18,00 alle 21,30  
escluso il lunedì

Massa Lombarda  
Via C. Battisti, 14  
Tel. 0545 83310

Consegna  
a domicilio 1,50 €

*Casa protetta Manuela Geminiani*  
dal 25 gennaio al 24 febbraio 2013

## **I GIOCHI DI UNA VOLTA COSTRUITI E RACCONTATI**

**Inaugurazione: 25 gennaio - ore 15,30**

orari: 10,00 / 17,30

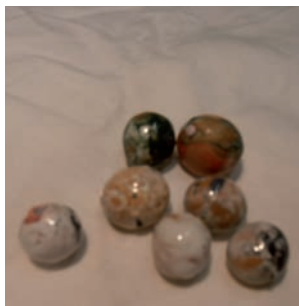

Il progetto riguarda le politiche culturali in accordo con quelle sociali rivolte agli anziani e nasce dalla collaborazione della Scuola Comunale d'Arte e Mestieri Umberto Folli e la direzione della Casa protetta Manuela Geminiani di Massa Lombarda gestita dall'ASP dei Comuni della Bassa Romagna. Si tratta di una mostra di giochi fatti a mano, come si usava una volta e con i materiali che si reperivano all'epoca (legno, corda, ecc.). Sono stati coinvolti nel progetto gli ospiti della Casa protetta e i loro nipoti.



**PADUA PIERA**  
OTTICA OPTOMETRIA

Via V. Veneto, 3  
48024 Massa Lombarda (RA)  
P. IVA 02064440395

Tel/Fax 0545 82881  
Mobile 339 6292454  
paduapiera@infinson.it

CONTO!

## Il nuovo conto online

Ci puoi contare!



[www.cconto.it](http://www.cconto.it)

Internet e Mobile Banking per tutti

 **BANCA  
DI IMOLA** S.p.A.

 **La Cassa  
di Milano**

 **BANCO di LUCCA  
e del TIRRENO** S.p.A.

 **La Cassa**  
CASSA DI RISPARMIO  
DI RAVENNA S.P.A.  
Privata e Indipendente dal 1840

Gruppo Bancario  Cassa di Risparmio di Ravenna S.p.A.

Gruppo Autonomo di Banche Locali



# La Cassa

**CASSA DI RISPARMIO DI RAVENNA S.P.A.**

Privata e Indipendente dal 1840

# PRO LOCO

## XVI SAGRA DEL SABADONE

Stand gastronomico con sabadoni, piadina  
con salsiccia e pancetta, vin brulè

**Piazza Matteotti**

domenica 20 gennaio: 9,00-13,30  
martedì 22 gennaio: 9,00-13,30  
giovedì 24 gennaio: 9,00-13,30 / 15,30-19,00  
venerdì 25 gennaio: 9,00-18,00  
sabato 26 gennaio: 9,00-13,30

(lo stand rimarrà aperto fino ad esaurimento dei Sabadoni)



# Antica Bottega



## del Fornaio

*di Roberto e Paola*

**FORNO - PASTICCERIA  
PASTA FRESCA**

via Dini e Salvalai, 25  
tel. 0545 81873  
**MASSA LOMBARDA (RA)**

**PANE - PASTICCERIA  
SALUMERIA**

via Martiri della Libertà, 157  
tel. 0545 83653  
**FRUGES  
MASSA LOMBARDA (RA)**

**PANE - PASTICCERIA**

piazza V. Emanuele II, 27  
tel. 0545 40746  
**COTIGNOLA (RA)**

**PANE - PASTICCERIA**

via Garibaldi, 70  
tel. 0545 88128  
**CONSELICE (RA)**